

PLANBESTÄMMELSER

Följande gäller inom områden med nedanstående beteckningar. Endast angiven användning och utformning är tillåten. Där beteckning saknas gäller bestämmelsen inom hela planområdet.

GRÄNSBETECKNINGAR

- Planområdesgräns
- - - - - Användningsgräns
- · - · - Egenskapsgräns

BESTÄMMELSER SOM UPPHÖR ATT GÄLLA

- ▨ Prickmark utgår.

BESTÄMMELSER SOM INFÖRS

ANVÄNDNING AV MARK OCH VATTEN

Allmänna platser med kommunalt huvudmannaskap

- NATUR Naturområde.

Kvartersmark

- HJK Detaljhandel, Industri, Kontor.
- HJJK Detaljhandel, Industri, Kontor, Drivmedelförsäljning.

▬ Inom denna del upphävs detaljplan 1 för del av Vimmerby 3:2, del av Krönsmön, Vimmerby kommun, 0884-P374, laga kraftvunnen 2011-06-30.

Underliggande detaljplan: Detaljplan 1 för del av Vimmerby 3:2, del av Krönsmön, Vimmerby kommun, 0884-P374, fortsätter att gälla tillsammans med ändringarna.

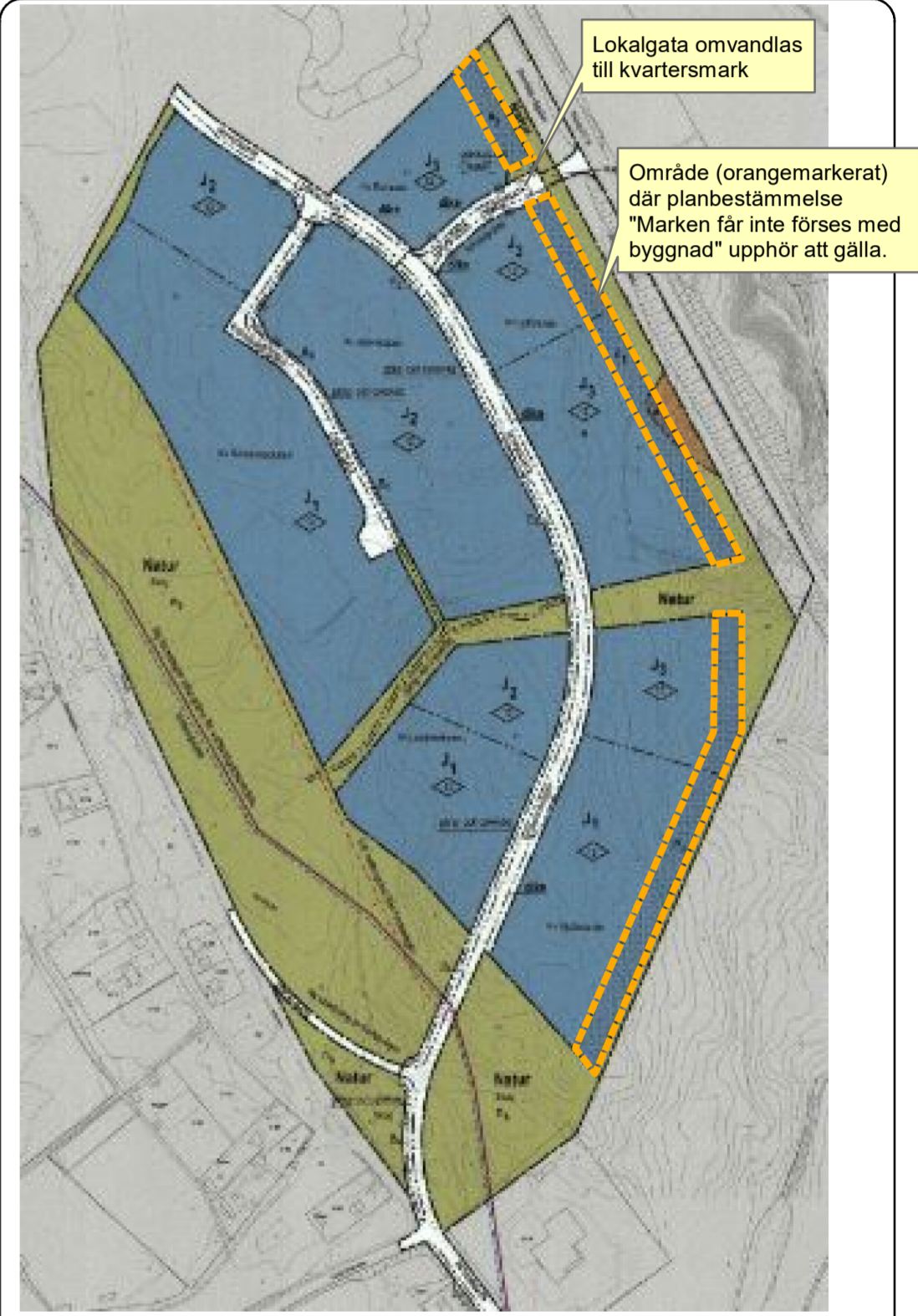

Detaljplan 1 för Vimmerby 3:2 del av Krönsmön, Vimmerby kommun, Kalmar län 0884-P374

Orienteringskarta

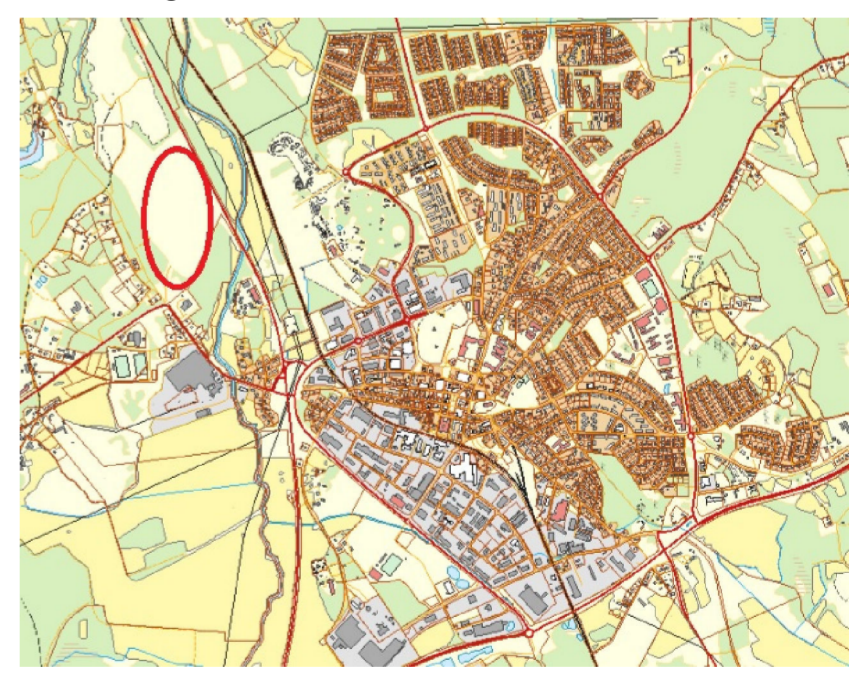

Grundkarteinformation

- | | | | |
|--|--------------------|--|-----------------|
| | Byggnad, takkontur | | Fastighetsgräns |
| | Byggnad, husliv | | Stödmur |
| | Uthus/garage | | Stenmur |
| | Skärmtak | | Staket |
| | Transformator | | Häck, mittlinje |
| | Kyrka | | Teleledning |
| | Offentlig byggnad | | Gångbana |
| | Belysningsstolpe | | Vattendrag |

Grundkartan är förädlad utdrag ur Vimmerby kommuns primärkarta. Koordinatsystem i plan: Sweref 99 16 30 Höjdsystem: RH2000 Fastighetsredovisningen aktuell: 2018-12-03
Hultsfred-Vimmerby Miljö-och Byggnadsförvaltningen Utvecklingsavdelningen 2019-06-11

0 100 200 Meter
Skala 1:2000
Utskriftsformat A2

HULTSFREDS KOMMUN VIMMERBY KOMMUN

0884-P2019/14
Ärendenummer MBN 2017-149

Ändring av detaljplan för del av Vimmerby 3:2 "Krönsmön", Vimmerby kommun, Kalmar län

Upprättad datum: 2018-06-18
Antagen av miljö- och byggnadsnämnden: 2018-12-12
Laga kraft: 2019-06-11
Genomförandetid t.o.m.: 2026-06-31

Miljö- och byggnadsförvaltningen
Hultsfred - Vimmerby

Planförfattare:
Nora Razma, planeringsarkitekt